

# Der Fluss

Ein Beitrag zur Gestaltung des  
Glas-Skulpturen-Weges Bad Münders

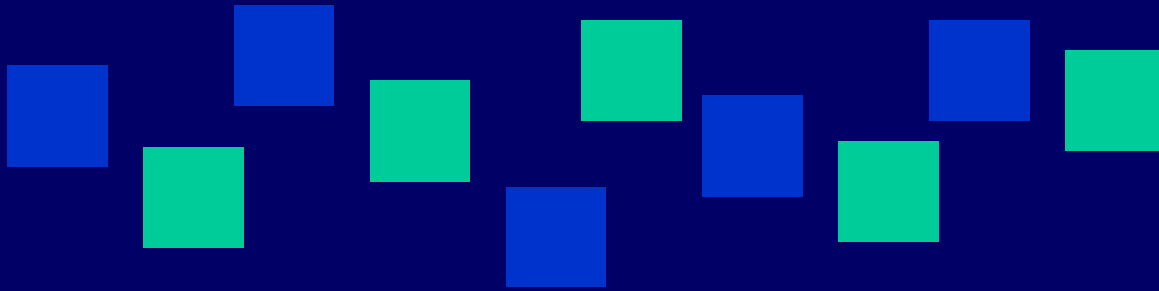

Idee und Entwurf:

**Mike Spahn**

Präsentation/ Layout

**Elke Karl**

**Das nachfolgend präsentierte künstlerische Projekt  
kann nur dann verwirklicht werden,  
wenn der Ortsrat Bad Münders sowie die zuständigen  
Gremien des Rates der Stadt  
hierzu ihre Zustimmung geben und  
genügend Spender und Sponsoren sich bereit  
erklären, diesen Traum Wirklichkeit werden zu  
lassen!**

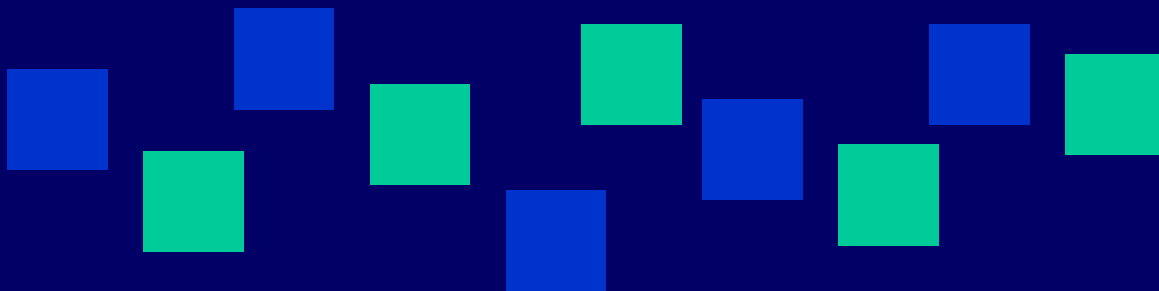

# Der Fluss

Ein Beitrag zur Gestaltung des  
Glas-Skulpturen-Weges Bad Münders

- Die Idee
- Ort der Installation
- Technische Umsetzung
- Installation
- Realisation

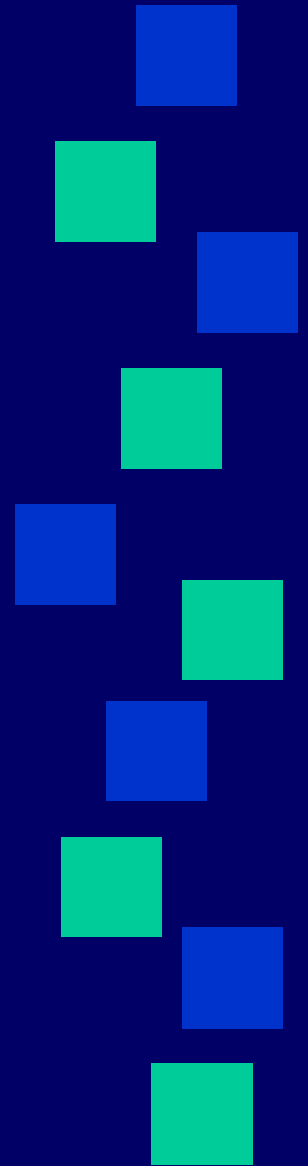

# Der Fluss

Ein Beitrag zur Gestaltung des  
Glas-Skulpturen-Weges Bad Münders

## Die Idee

Hintergrund zur Installation „Der Fluss“ ist die historische  
Verbundenheit von Bad Münders mit dem Wasser der  
Heilquellen und mit dem Wirtschaftszweig Glas.

Symbolisch fließt „Der Fluss“ unterirdisch, allgegenwärtig, aber nicht  
überall sichtbar.

Nur dort, wo die *Flussfenster* platziert sind, geben sie den Blick auf den  
„Fluss“ frei. Wie durch ein Fenster blicken wir auf pantoffeltierähnliche  
Formen, Urformen des Lebens.

Das wechselnde Licht vom grünen bis zum blauen Bereich steht für das  
Fließen des Flusses und gibt der Installation ihre Lebendigkeit.

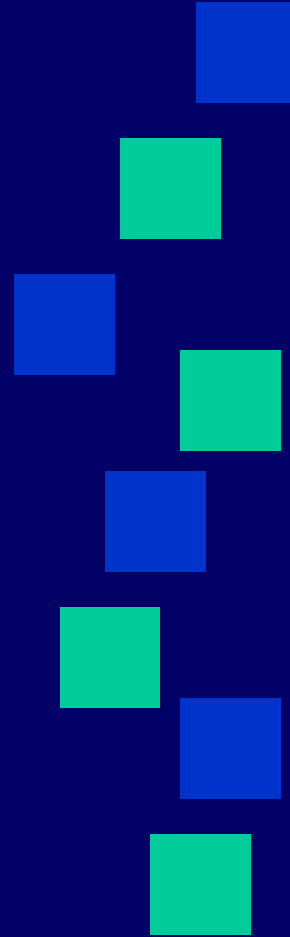

# Der Fluss

Ein Beitrag zur Gestaltung des  
Glas-Skulpturen-Weges Bad Münders

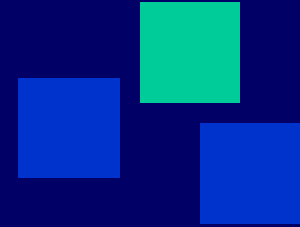

## Ort der Installation

Ort der Installation ist die  
Friedrich- Ebert- Allee.

Die Friedrich- Ebert- Allee  
verbindet den Kurpark mit  
der Innenstadt. (Siehe rote Linie)

Somit kann sich der Betrachter  
vom Fluss leiten, einladen und  
neugierig machen lassen!





Friedrich-Ebert-Allee

## Der Fluss

Die einzelnen "Flussfenster" leuchten in verschiedener Farbreihenfolge auf und vermitteln dem Betrachter das Gefühl eines Flusses, dem man folgen möchte!

# Der Fluss

Ein Beitrag zur Gestaltung des  
Glas-Skulpturen-Weges Bad Münders

## Ort der Installation

Der Ort der Installation ist die Friedrich-  
Ebert- Allee.

**Mindestens 30 Flussfenster sollten in  
den gepflasterten Weg eingelassen  
werden, um die Idee der Installation  
darzustellen.**

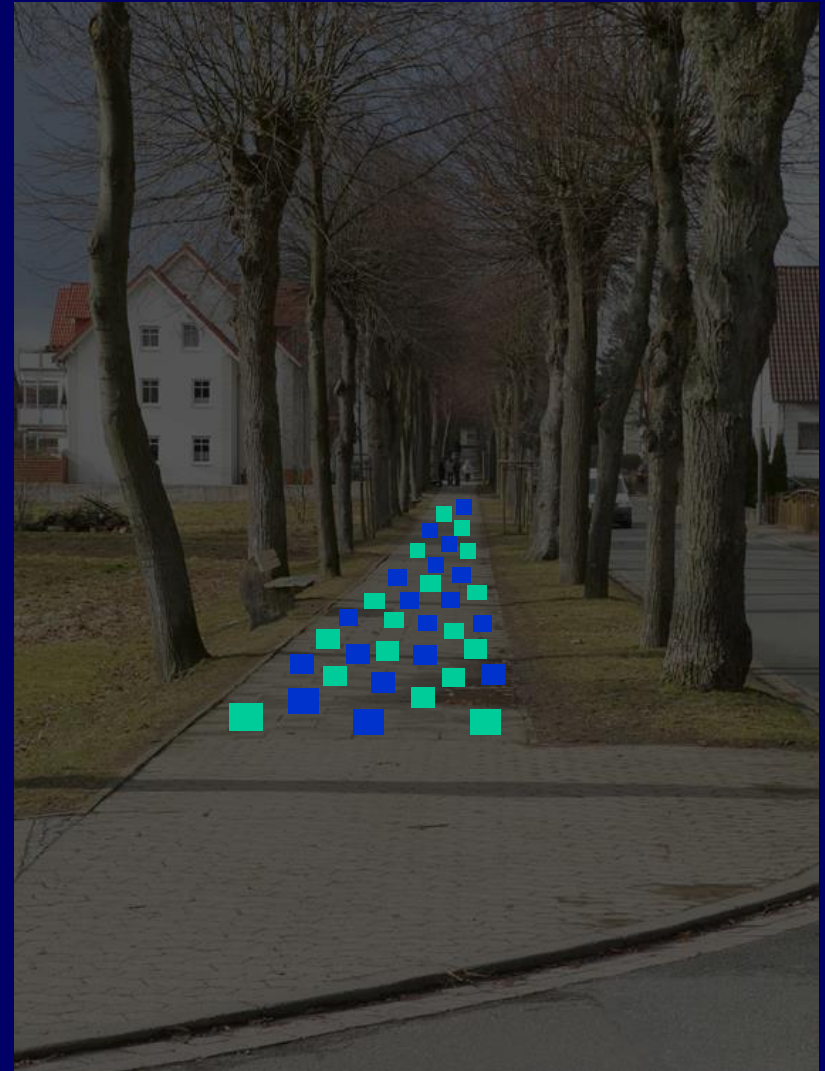

# Der Fluss

Ein Beitrag zur Gestaltung des  
Glas-Skulpturen-Weges Bad Münders

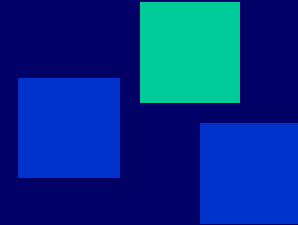

## Technische Umsetzung

„Der Fluss“ besteht aus mindest. 30 einzelnen und eigenständigen Elementen, die ich *Flussfenster* nenne.

Diese sind vom Aufbau her gleich, unterscheiden sich allerdings durch ihre innere individuelle Gestaltung der pantoffeltierähnlichen Formen.

Die einzelnen Bestandteile eines *Flussfensters* sind im Sandwichsystem angeordnet:

Als oberstes sitzt ein 19 x 19cm großer Glasstein, eingefasst in einen Edelstahlrahmen.

Darunter lagert eine Glasscheibe aus Danziger Glas, welches eine schöne, fließende Struktur aufweist, mit individueller Flussgestaltung.





# Der Fluss

Ein Beitrag zur Gestaltung des  
Glas-Skulpturen-Weges Bad Münders

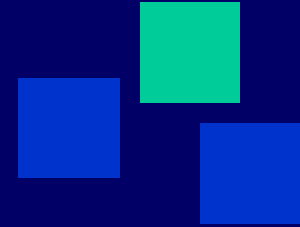

## Technische Umsetzung

Es folgen insgesamt 3 Diffuser- Scheiben, die das Licht der LED's gleichmäßig streuen.

Auf dem Boden befindet sich die Lichtquelle, es sind insgesamt 4 LED's, die zwischen blauem und grünem Farbton wechseln.

Die Beleuchtung der Installation wird durch Solartechnik betrieben. Das Solarpanel wird obererdig platziert und versorgt die Installation durch Bodenkabel mit Strom.

Somit ist die Installation vom öffentlichen Stromnetz unabhängig.

## Technische Umsetzung

Technische Zeichnung eines Flussfensters.

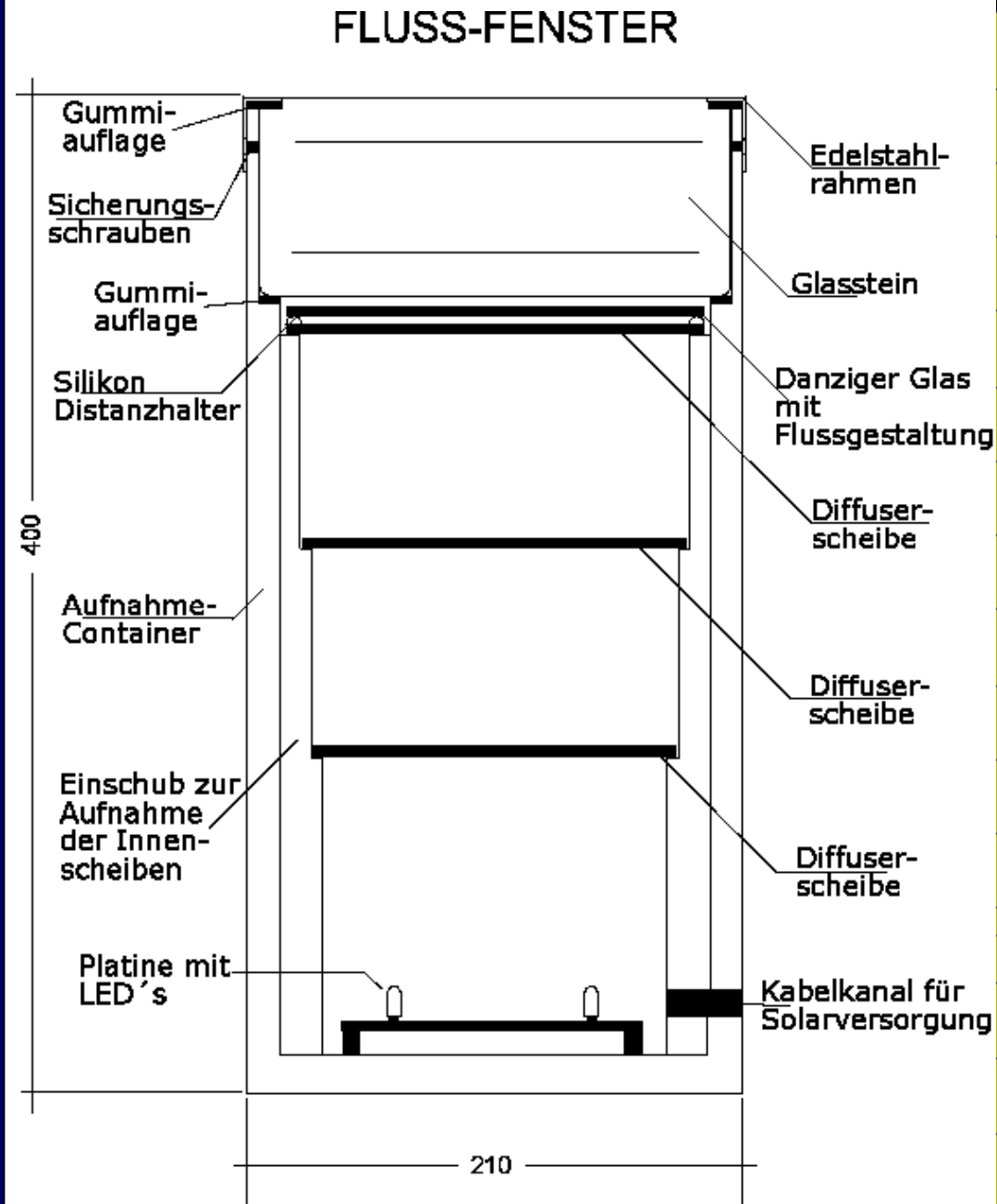

# Der Fluss

Ein Beitrag zur Gestaltung des  
Glas-Skulpturen-Weges Bad Münders

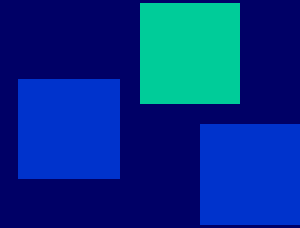

## Die Installation

Die Einzelteile des *Flussfensters* befinden sich in einem Aufnahmekasten aus Polymerbeton, der bündig im Boden versenkt ist. Polymerbeton ist ein witterungsbeständiges Material, das keine schädlichen Stoffe an den Boden abgibt.

Der Kasten sitzt auf einem Kiesbett, welches ein absinken verhindert.

Die *Flussfenster* sind auf Beständigkeit ausgelegt. Die LED- und Solartechnik ist praktisch wartungsfrei. Reparaturen sind nicht zu erwarten, bzw. problemlos auszuführen.

# Der Fluss

Ein Beitrag zur Gestaltung des  
Glas-Skulpturen-Weges Bad Münders

## Realisation

Die Realisation des Projekts soll über Sponsoring erfolgen!

Einzelne Flussfenster können ebenfalls über eine  
Patenschaft erworben werden!

Der Name des Paten wird im Metallrahmen des Flussfensters eingefügt.

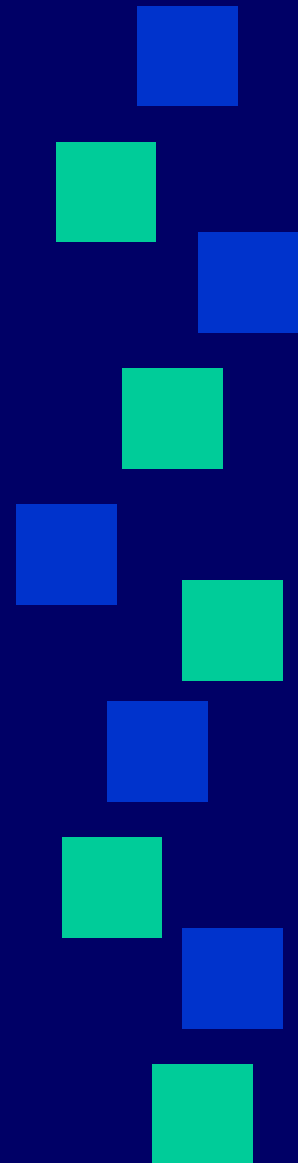

# Der Fluss

Ein Beitrag zur Gestaltung des  
Glas-Skulpturen-Weges Bad Münders

So werden die einzelnen Flussfenster Abends auf der  
Friedrich-Ebertstraße leuchten!

Hier anklicken und nach dem kurzen Film den Player wieder  
schließen und nächste Folie öffnen!

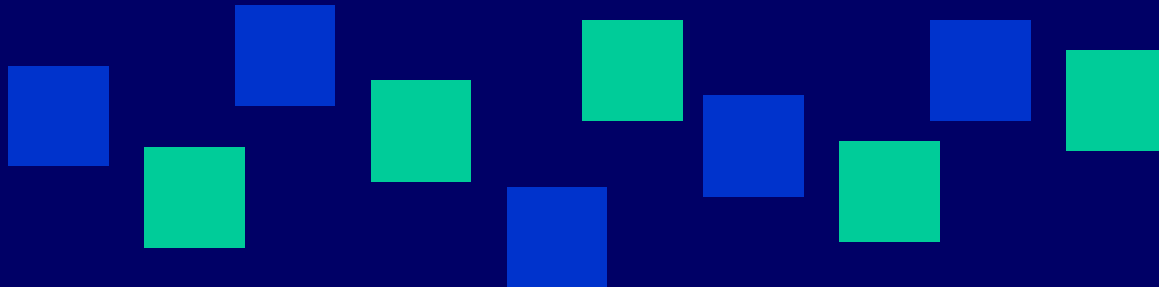

# Der Fluss

Ein Beitrag zur Gestaltung des  
Glas-Skulpturen-Weges Bad Münders

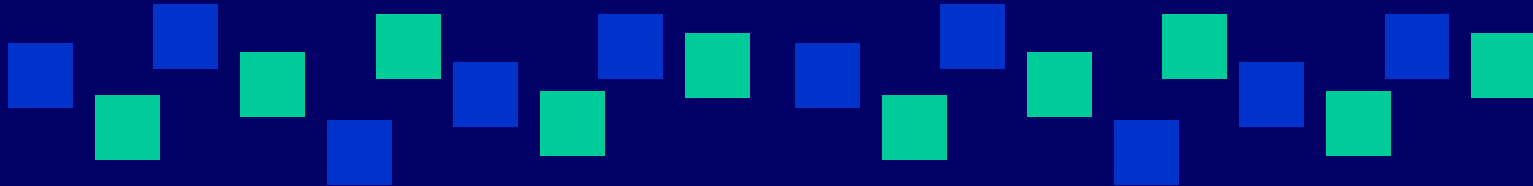

Idee und Entwurf „Der Fluss“

**Mike Spahn**

Wiesenstr.72c

40549 Düsseldorf

Fon 0211 - 504 7652

Fax 0211 - 5047749

info@silicone-art.de

[www.silicone-art.de](http://www.silicone-art.de)

Präsentation/ Layout

**Elke Karl**

[elke.karl@gmx.net](mailto:elke.karl@gmx.net)

Mobil: 0163. 700 53 03

